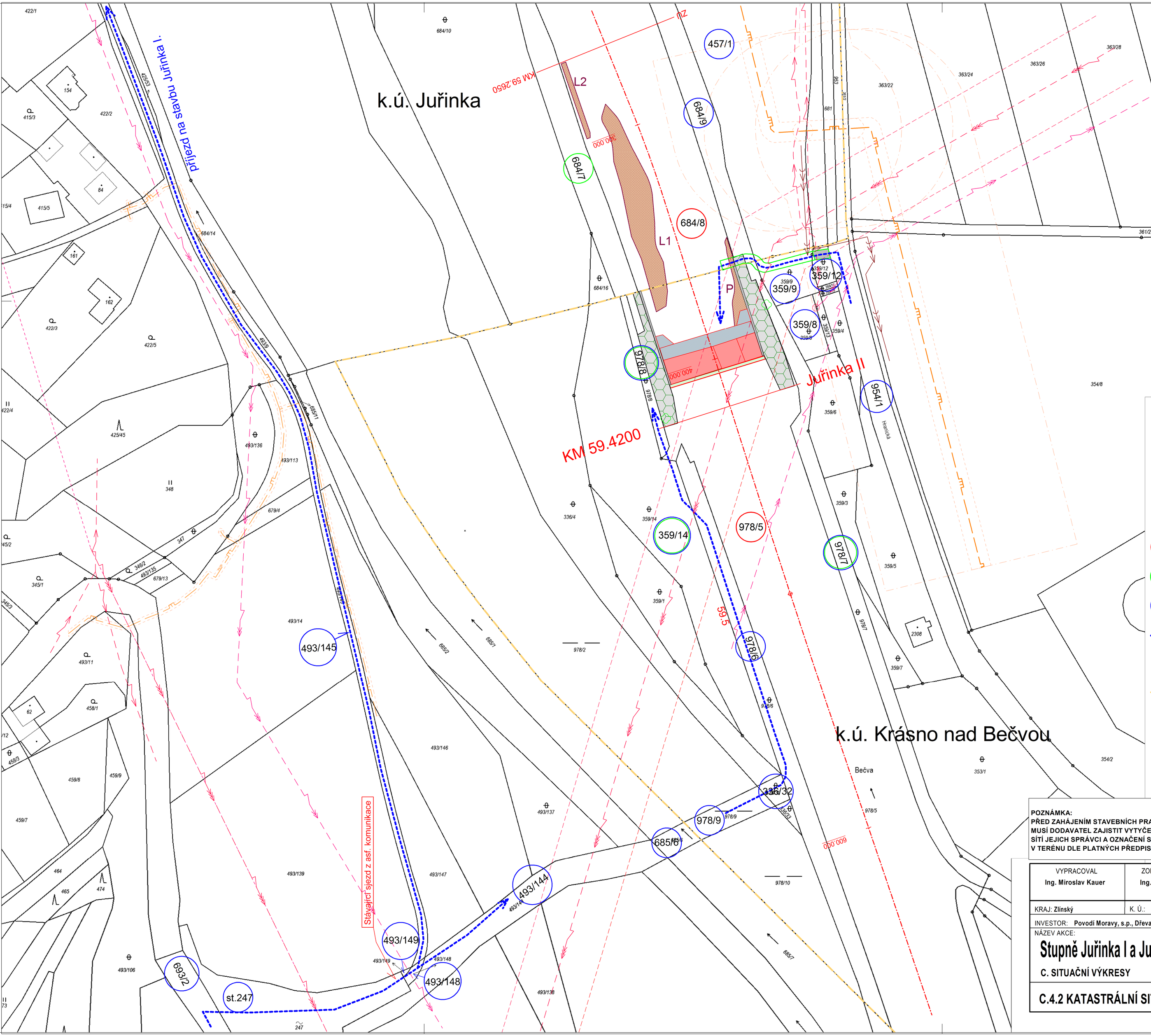

LEGENDA SÍTÍ:

- nadzemní vedení VN
- nadzemní vedení VVN
- ochranné pásmo VVN
- nadzemní vedení NN
- plynovod STL
- plynovod VTL
- ochranné a bezpečností pásmo VTL
- výtlak splaškové kanalizace

LEGENDA:

- 978/5 - parcela dotčená stavbou
- 978/7 - parcela sousedící se stavbou
- 978/6 - parcela dotčená příjezdem na stavbu
- příjezd na staveniště
- přístup po manipulačním pruhu š.4,0 m
- příjezd na manipulační pruh š.4,0 m zpevněný panely
- hranice katastrálního území

LEGENDA:

- kamenný zához 500 - 1000 kg
- kamenná rovnanina 200 - 500 kg
- nános štěrkovitý s kameny
- stávající dlažba - odstranění drnu a očištění (100%), přespárování (15%)

POZNÁMKA:
PŘED ZAHÁJENÍM STAVEBNÍCH PRACÍ MUSÍ DODAVATEL ZAJISTIT VYTYČENÍ SÍTÍ JEJICH SPRÁVCI A OZNAČENÍ SÍTÍ V TERÉNU DLE PLATNÝCH PŘEDPISŮ.

VYPRACOVAL	ZODP. PROJEKTANT	KONTROLOVAL	POVODÍ MORAVY, s.p. Závod Horní Morava Útvar TDS a projekce U dětského domova 263 772 11 OLOMOUC
Ing. Miroslav Kauer	Ing. Miroslav Kauer	Martin Plachý	

KRAJ: Zlínský	K. Ú.: Krásno nad Bečvou, Juřinka, Příluky	FORMÁT	A2
INVESTOR: Povodí Moravy, s.p., Dřevařská 11, Brno		DATUM	03/2021
NÁZEV AKCE: **Stupně Juřinka I a Juřinka II, Bečva, oprava**		ÚČEL	DSP
		VÝŠKOVÝ SYSTÉM	Balt. p. v.
C. SITUAČNÍ VÝKRESY		ČÍSLO ZAKÁZKY	222 148
		Č. VÝKRESU	C.4.2
C.4.2 KATASTRÁLNÍ SITUAČNÍ VÝKRES - Juřinka II		MĚŘÍTKO 1:1 000	Č. KOPIE